



# Ett projekt blir till

Magnus Lommerdal



# Innehåll

- Investering eller reinvestering
- Målnät
- Datadrivna beslutsprocesser
- Paketering av projekt





# Investering och reinvestering

- Investering – initierat av en extern intressent
- Reinvestering – våra val av ombyggnation



# Hur vet vi hur vårt nät ska se ut i framtiden?

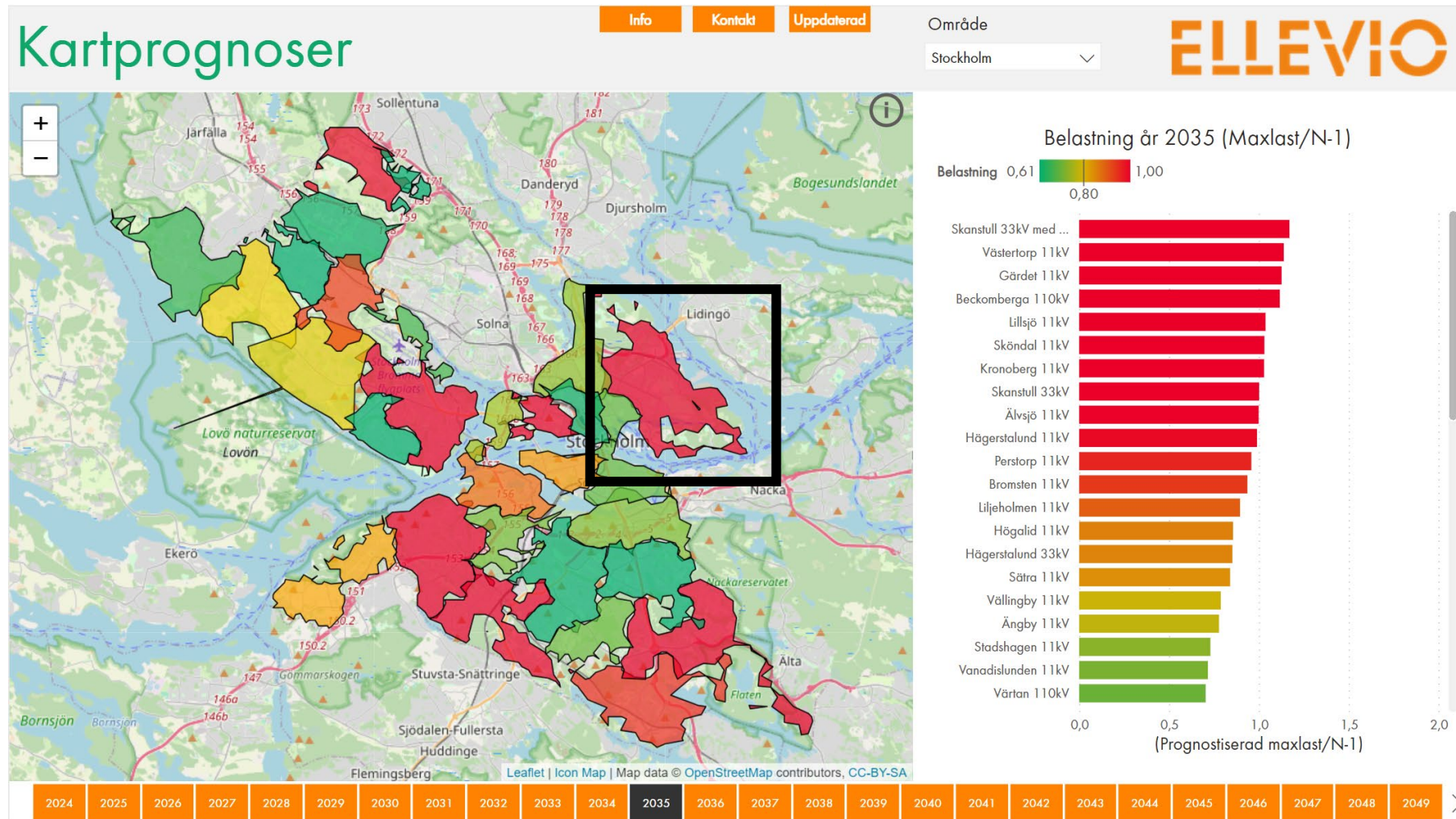



# Hur vet vi hur vårt nät ska se ut i framtiden?

- Etablera nya fördelningsstationer
- Optimera befintliga slingor
- "Målnät"

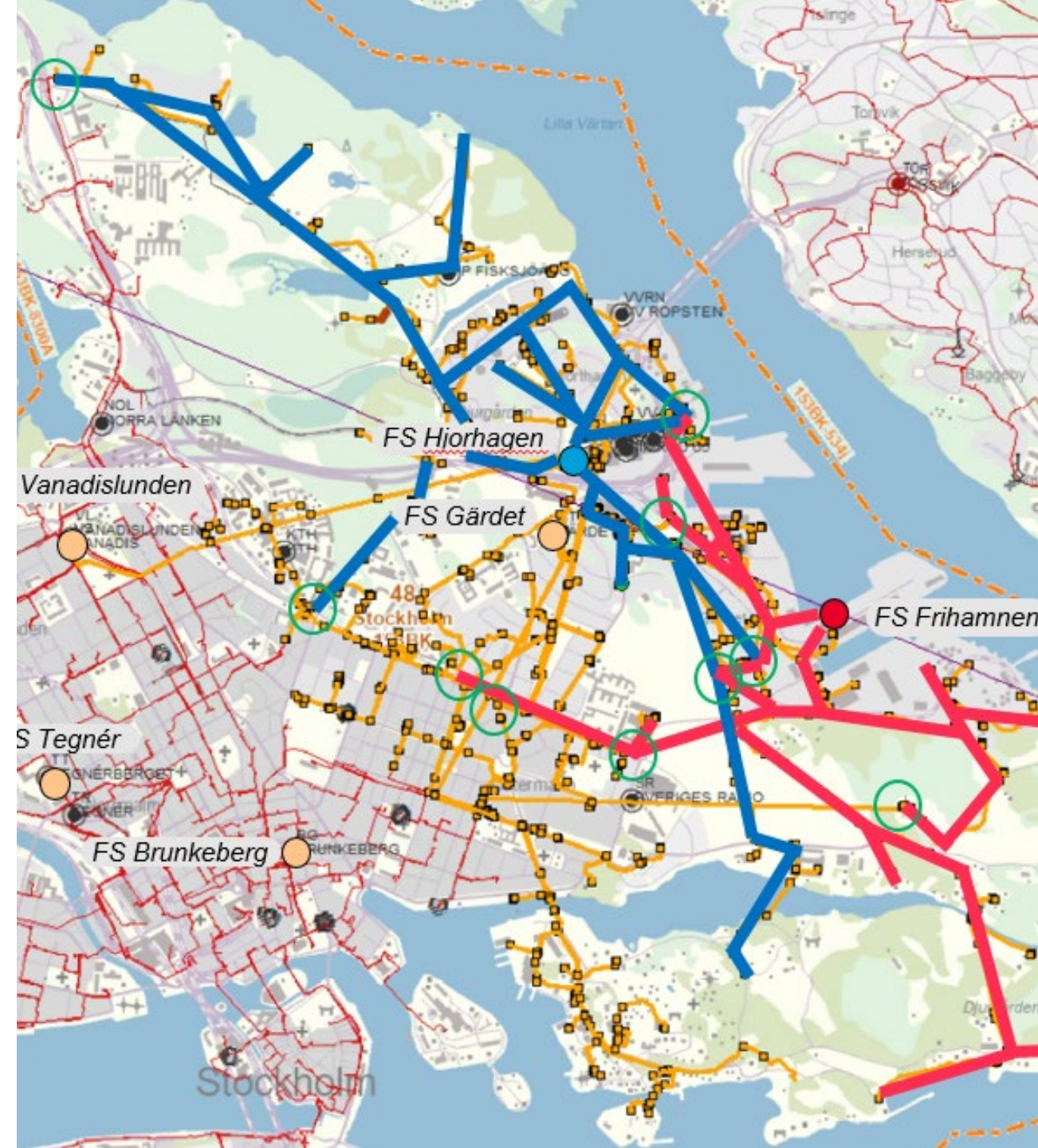

# Målnät och reinvesteringsplan

- Målnätet beskriver visionärt hur nätstrukturen kommer att se ut i framtiden
- Reinvesteringsplanen berättar vilka delar som ska byggas om, när och varför



# Datadrivna beslutsprocesser

- Utveckling startade i Stockholm 2023
- "Reinvesteringspoäng"
- LEAP – Ellevios analysplattform 2024
- Implementeras i Mellansverige under 2025

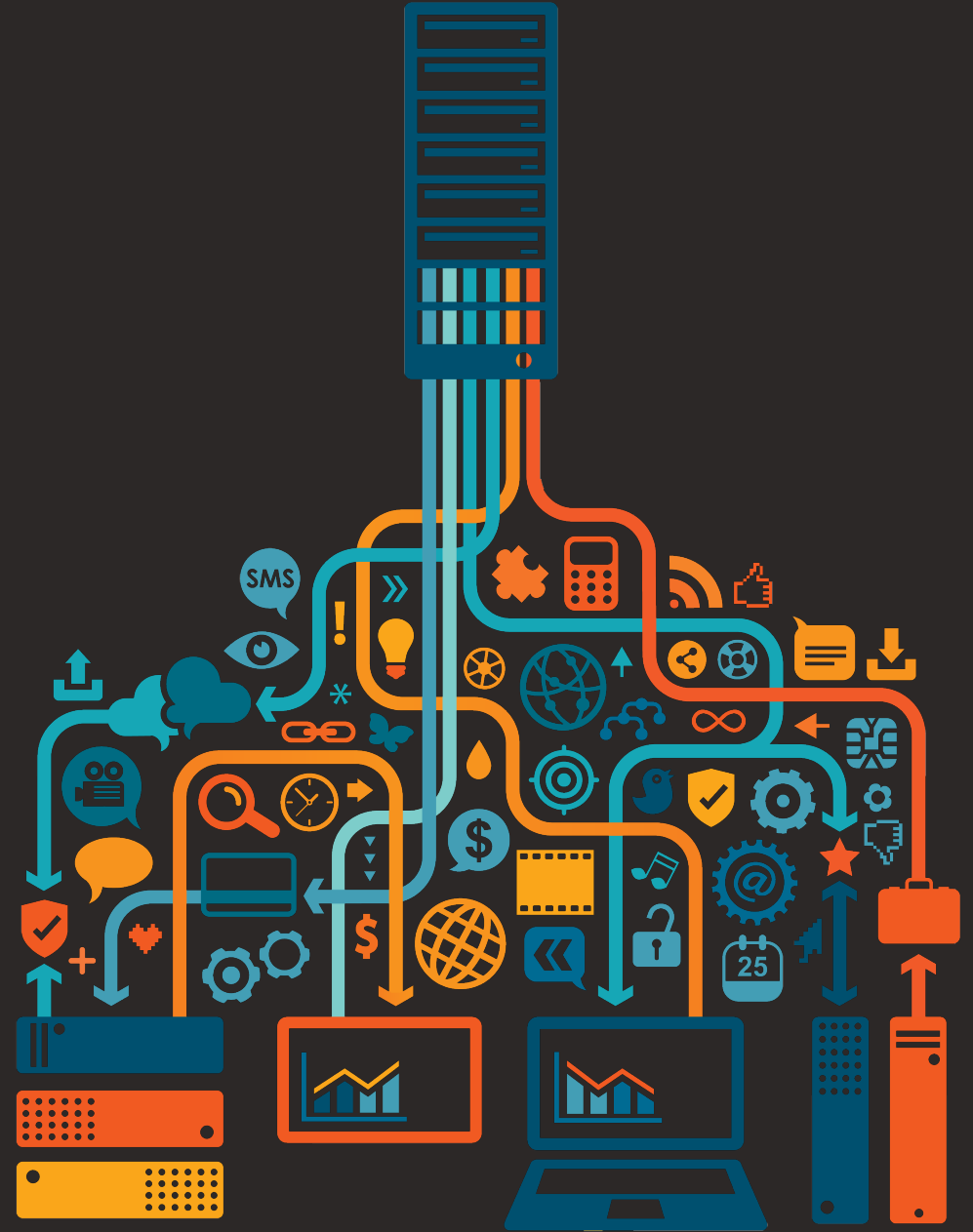

# Reinvesteringspoäng

## Nätstationer

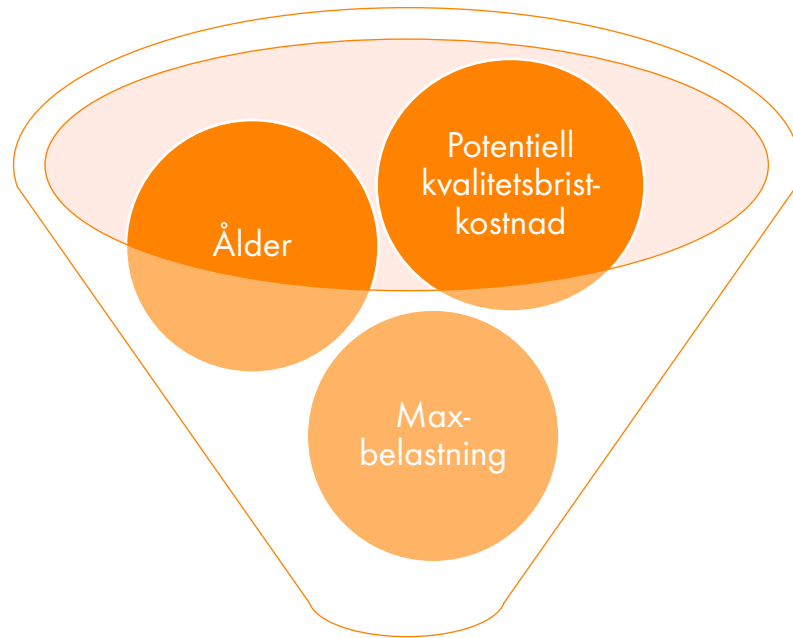

Reinvesteringspoäng

## Mellanspänningsnätet

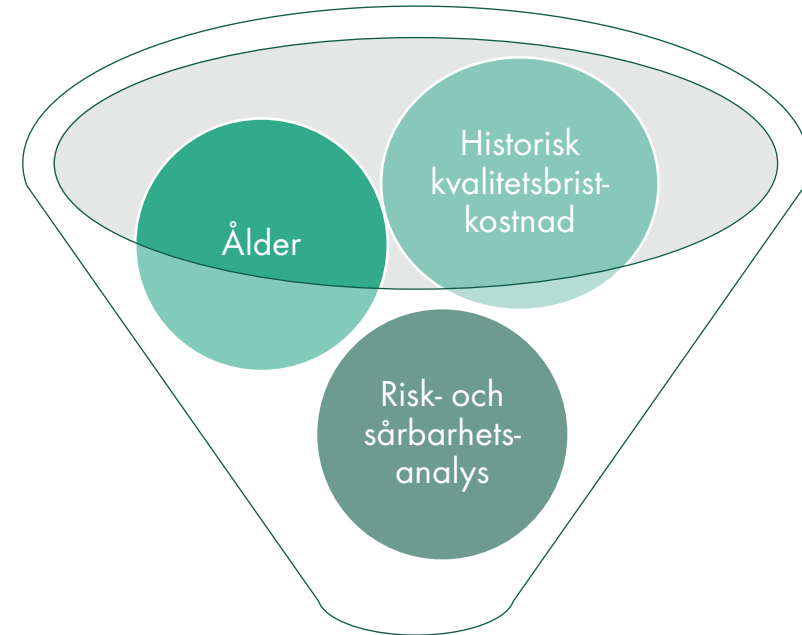

Reinvesteringspoäng



# Ålder nätstationer – Täby

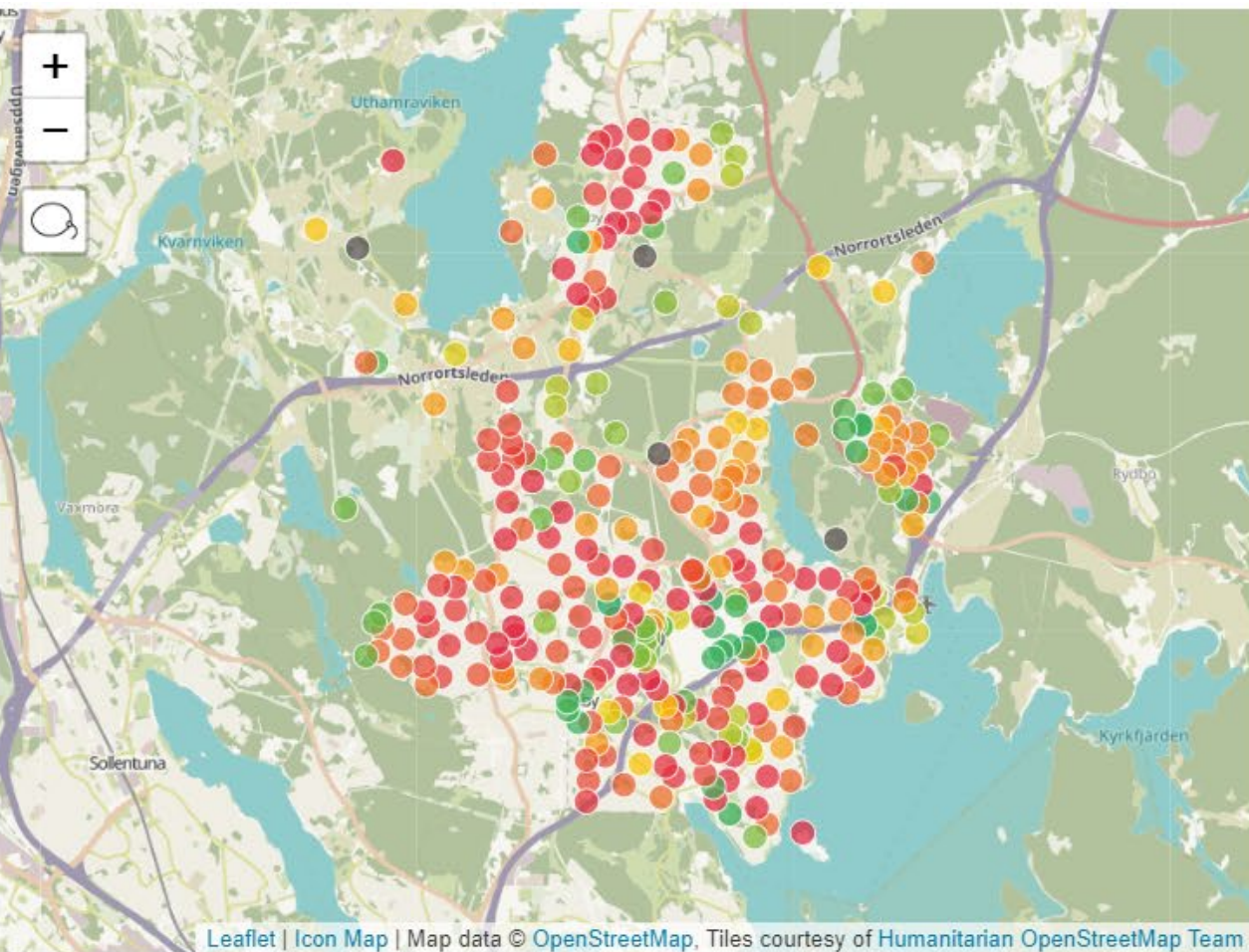

Medelålder på nätstationer i området: 34,4 år

## Behov av förnyelse utifrån ålder och brist på reservdelar

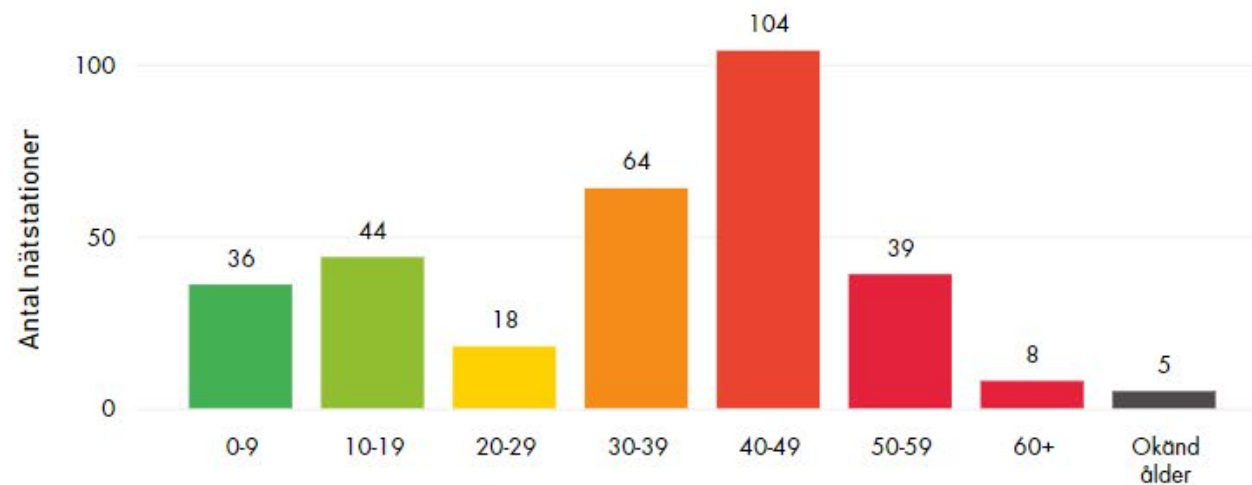

Antal NS per  
ålderskategori

Medelålder per  
matande station

Medelålder per  
matande linje

Ålder per NS

# Reinvesteringspoäng nätstationer

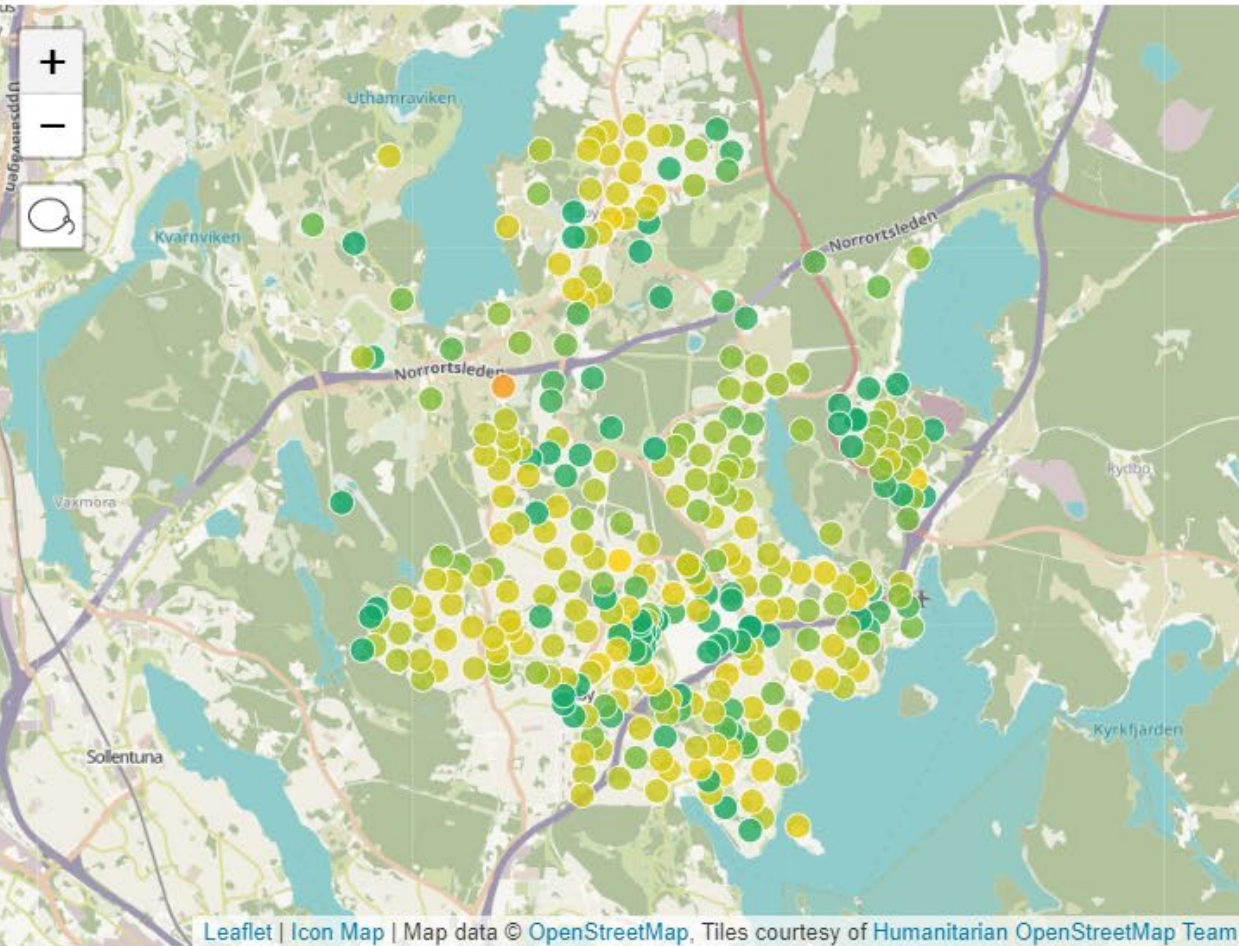

Medelvärde på nätstationers reinvesteringspoäng i området: 2,6

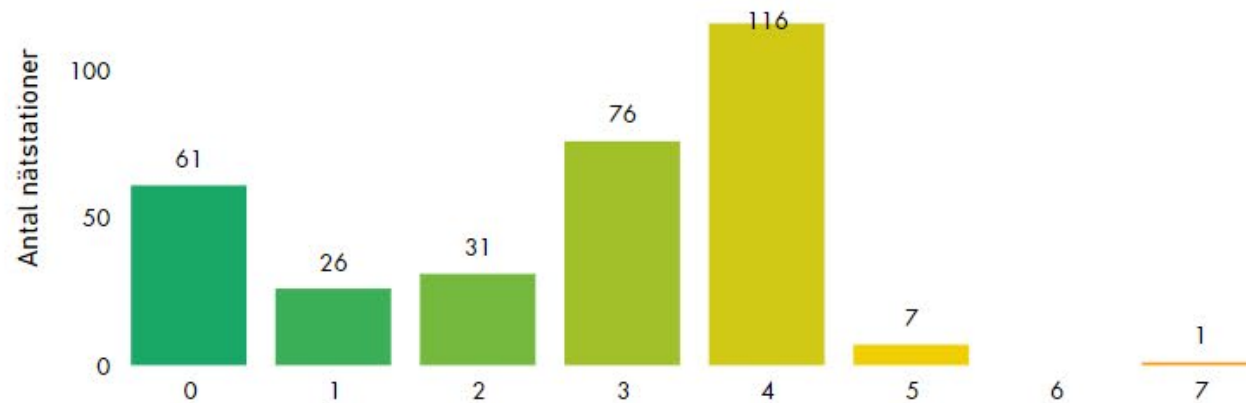
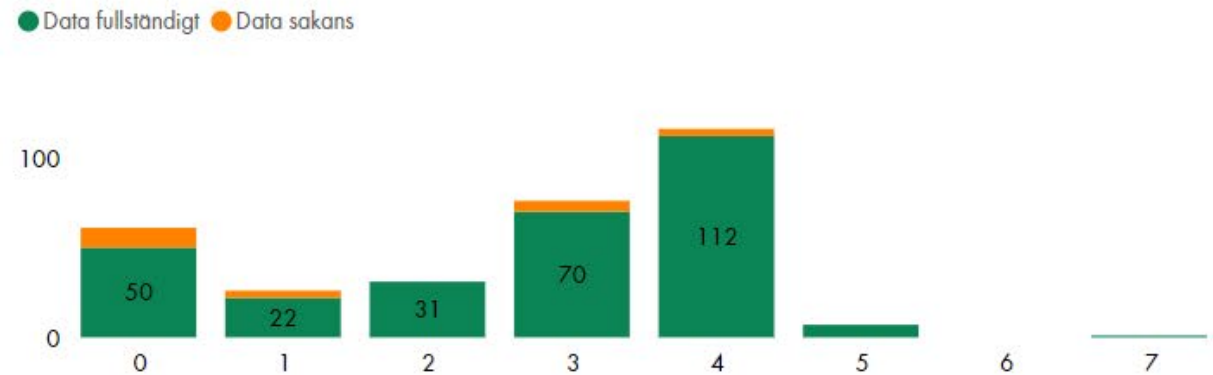

Antal NS per reinvesteringspoäng	Medel reinvesteringspoäng per matande linje	Medel reinvesteringspoäng per matande station	Reinvesteringspoäng per NS



# Reinvesteringspoäng mellanspänningsnätet

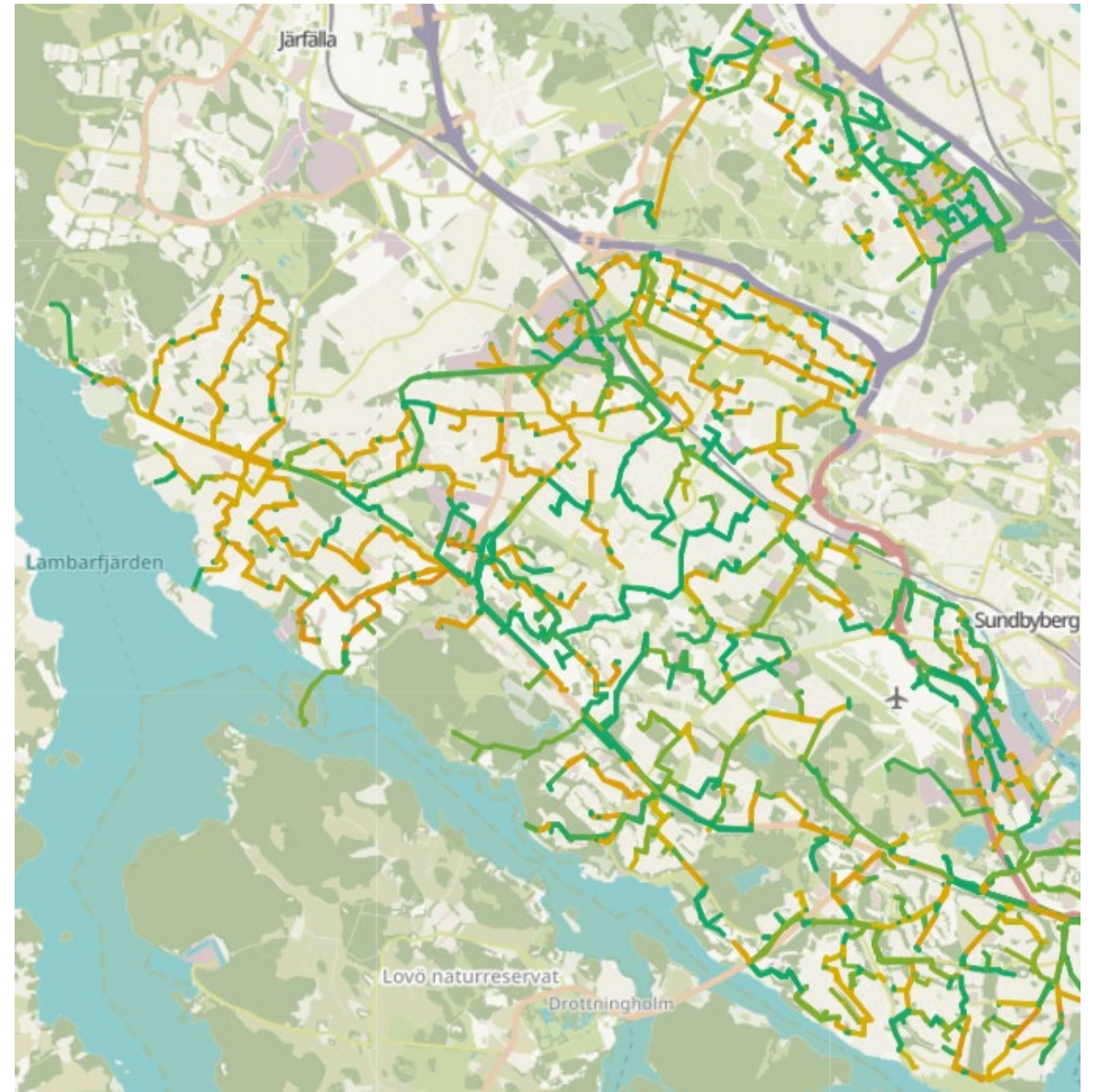

# Bromsten

- Finns det pågående eller kommande exploateringar?
- Finns det felbehäftade kablar?

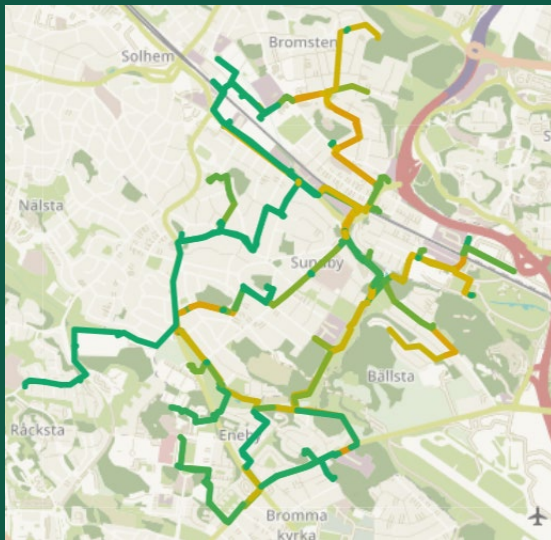

I det här fallet så inkluderades extra sträckor





# Västerort – projekt 2024–2027

## Identifierade projekt

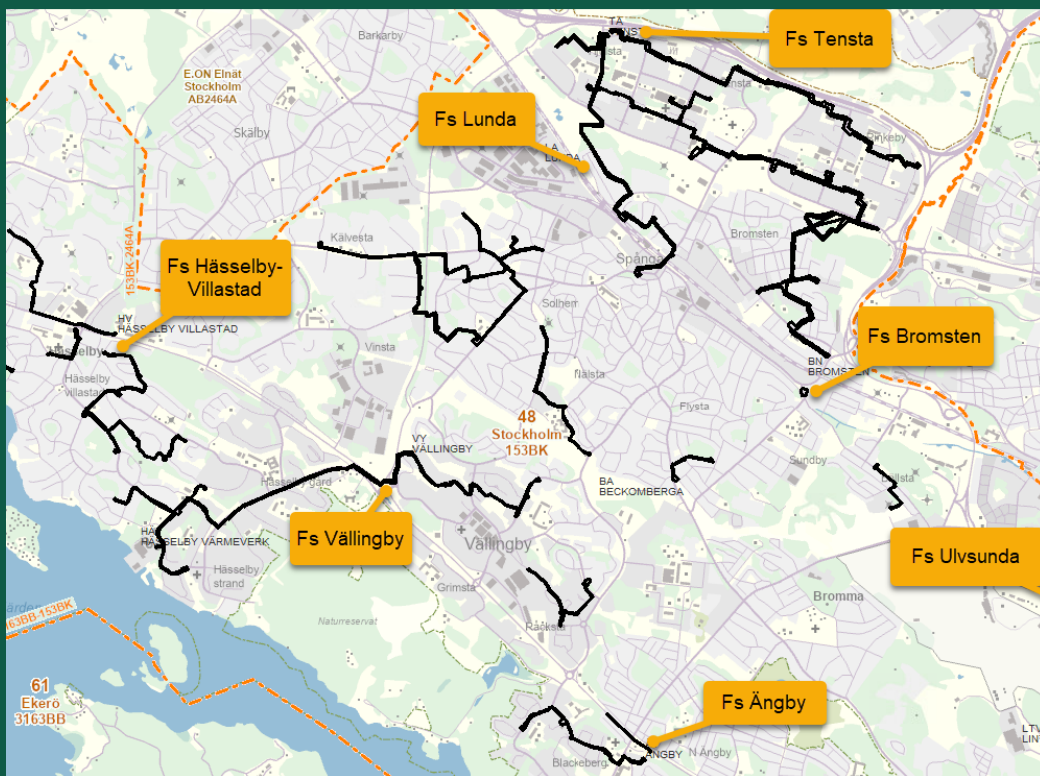

## Upphandlingsstrategi

### Västerort

2024

2025

2026

2027

LUF

Vällingby

Bromsten

Hässelby Villastad

Ulvsunda

Tensta

Lunda

Ängby

MT/Program



# Reinvesteringsplan till affärsplan

- De identifierade projektet i varje område blir reinvesteringsplaner
- Reinvesteringsplaner från alla områden blir projektportfölj som matchar Ellevios affärsplan





# Paketering och upphandling

- Våra avtal är anpassade för olika typer av projekt
- Vi har begränsningar i resurser (internt/externt)
- Vi har en taktik för våra investeringar de närmaste åren
- Men vi ser fram emot samverka med er för att hitta fler och bättre paketeringar



Frågor?





# Sammanfattning

- Investering eller reinvestering
- Målnät
- Datadrivna beslutsprocesser
- Paketering av projekt

